

[Ørneriket sjøhus inkluderer båt plass i marinaen]

Ørneriket er for familien

Setter dere pris på naturen og å fiske egen mat er Ørneriket et godt alternativ.

- Sjøhuset Ørnen 1 er et innholdsrikt arkitekt tegnet sjøhus designet for området og plasseringen. Sentrale kvaliteter er sollys, luft og god plass. Det er totalt på ca. 130 m² i boareal.
- Første etasje inneholder stort dagligrom på ca. 50 m² med kjøkken, spisestue og sittegruppe. Et praktisk bad for grovrengjøring av barn og hund med toalett og stort dusjområde. Teknisk rom med stor varmtvannsbereder med sentral for vann og strømtilførsel.
- Andre etasje inneholder 2 store soverom, et barnerom, bad og TV-stue med utgang til sydvent balkong.
- Med Ørneriket sjøhus følger det med en båt plass i marinaen. Ørneriket marina er et felleseie for båtplasseierne på Ørneriket.

www.orneriket.no

Ørneriket

Smøla kommune

I øyriket utenfor Trøndelag- og Møre-kysten ligger tre store øyer, Hitra (680 km²), Smøla (272km²) og Frøya (240 km²).



Smøla ligger litt sørvest for Hitra og Frøya

Kontakt oss

Telefonnummer: 91101690

E-postadresse: post@smola.com



Ørneriket hytter og sjøhus

Østsideveien 1997, SMØLA

www.orneriket.no

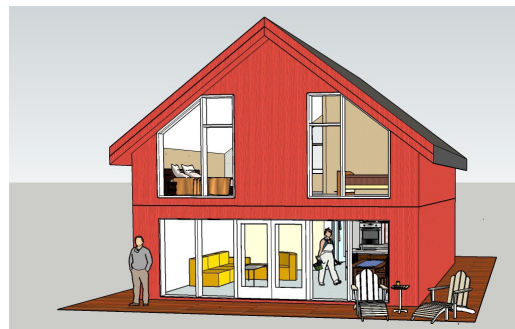

Ørnen 1, ca. 130 m² boflate

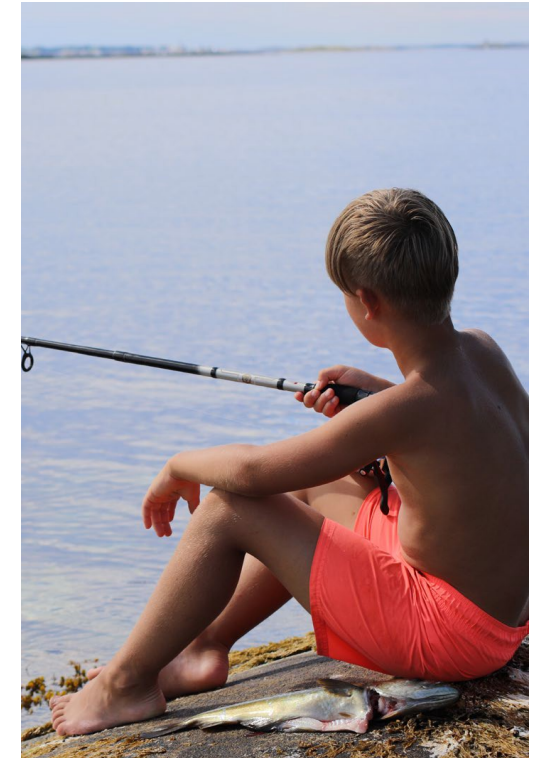

Ørneriket hytter og sjøhus

*I symetri med naturen oppleves
livets kvaliteter for voksne og
barn.*

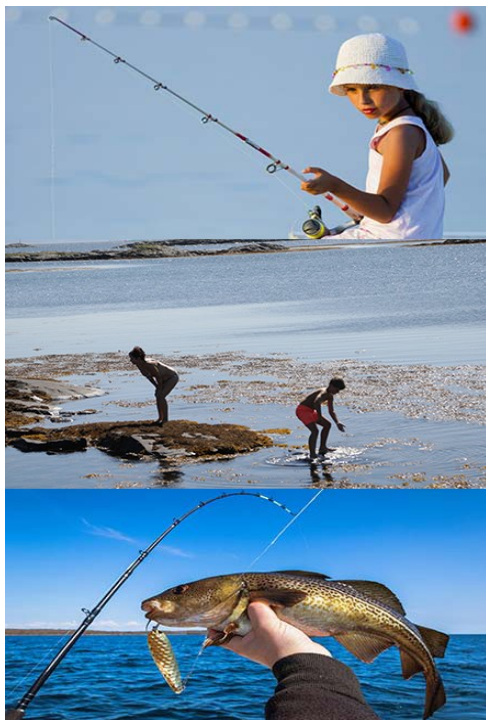

Før du kjøper

Sett dere godt inn i kvalitetene naturen og området tilby.

Det å kjøpe et feriehus på Ørneriket er en viktig beslutning som hele familien må enes om. Ønsker man at barna skal utfordre sjølivet? For det må sies at sjølivet er viktigst. Riktignok er det et yrende dyreliv på øya, men det man gjør i og på sjøen er det største. Å fiske sin egen mat gjør at fisk blir basis for den beste maten. Derfor må man ha tilgang til båt på Smøla, og det krever også litt vedlikehold. Undersøk disse muligheten på Ørneriket. Se til at det stemmer med forutsetningene. Sørg også for at det er nok sengeplasser til besøkende, de kommer.

Det du kanskje ikke visste om Smøla

Smøla består av over 5000 holmer og skjær som omkranses av Atlanterhavet. Ørnebestanden på Smøla er den tetteste i hele verden. Opp mot 100 hekkende par deler øya seg imellom i sesongen. Det er «online» videokamera hvor man kan følge ørner fra de legger egg til ungene flyr ut, rett ved Ørneredet.

Krabbefisket mellom Hitra og Smøla er kanskje det beste i Europa. I sesongen kan du trekke teine etter teine med 30-talls krabber i hver. Utrolig spennende for barna og festlig for voksne.

Fisken er fantastisk i Atlanterhavet. Men husk den kan bli stor, svært stor!

Tunfisken (Størje) er kommet tilbake

Man fisker nå tunfisk utenfor Smøla. Foreløpig er det begrenset til kvoter, men vi på Ørneriket håper det skal by seg en mulighet i fremtiden.

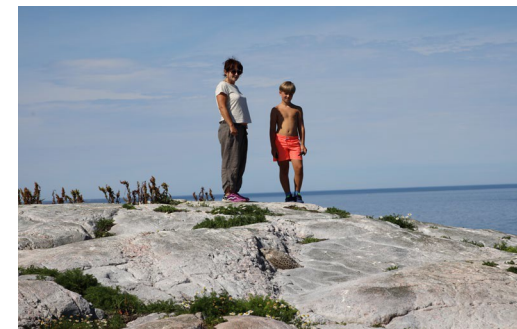

Her i juli gjemmer måsungene seg så godt de kan.

Spennede holmer

En holme alene er tingen for den naturinteressete. Måsegg, fugleunger, krabber og fisk er utfordringen. Et morgenstup i det utrolig rene Atlanterhavet er heller ikke å forrakte.

Sjø-ørretfisket på Smøla

Fra november er sjø-ørreten målet for entusiastene. Dette fisket er kjent blant kjennere og fiskes både i elvene og i elveosene på Smøla. Et av de bedre elveleiene ligger bare noen kilometer fra Ørneriket.

Ta kontakt og bli nærmere kjent med Ørneriket på Smøla

Første steg mot et liv som gir energi til voksne og minner for et barnesinn er å gi et signal om at dere er interessert. Gjerne en e-post eller telefon. For oss er det viktig at stedet passer for dere, at dere har de riktige interessene for at en investering i Ørneriket skal bli en suksess. Vi vil bidra med kunnskap om dette kystlivet og hva det kan tilføre dere. Ring nå! Tlf.: 91101690

